

Anexa 16

Rețeaua unităților de învățământ profesional și tehnic existente în anul școlar 2006-2007 în municipiul București

Nr. Crt.	Denumirea unității	Date de contact			E-mail	Domeniul de calificare
		Adresa	Telefon	Fax		
1	Colegiul Economic "Virgil Madgearu"	B-dul Dacia nr.34, sect. 1	4.021.211.72.56	4.021.211.72.56	CEMADGEARU@YAHOO.COM	Economic
2	Colegiul Tehnic de Arhitectura "I. N. Socolescu"	Str. Occidentului nr. 12, sector 1	4.021.310.89.58	4.021.310.89.58	ctalp2002@yahh.com	Construcții și lucrări publice
3	Liceul "George Călinescu"	Str. Biserica Amzei, nr. 20-24, sector 1	4.021.317.83.82	4.021.317.83.82	liceulcalinescu@yahoo.com	Mecanică, Electrotehnică
4	Colegiul Tehnic Mecanic Grivita	Calea Griviței nr. 363, sector 1	4.021.224.07.70	4.021.224.07.70	colegiul_tehnic_grivita@yahoo.com	Mecanică,
5	Grupul școlar Agricol "V. Harnaj"	B-dul Ficusului nr. 20-26, sector 1	4.021.232.71.65	4.021.232.71.65	director@harnaj.ro	Agricol,
6	Colegiul Tehnic de Material Rulant pentru Transporturi Feroviare	Calea Giulești nr. 10, sector 1	4.021.637.04.84	4.021.637.04.84	colegiultehmatrul@yahoo.com	Electromecanic
7	Grupul Școlar Industrial Construcții Cai Ferate	Str. Feroviarilor nr. 37, sector 1	4.021.224.23.76 4.021.224.19.55	4.021.224.23.76	grsccf@yahoo.com gaidosni@yahoo.com	Construcții și lucrări publice, Mecanică
8	Grup Școlar Industrial Transporturi Cai Ferate	Str. Butuceni nr. 10, sector 1	4.021.220.77.95	4.021.220.77.95	grscindtcf@yahoo.com	Electromecanic
9	Colegiul Tehnic Media	Str. Jiului nr. 163, sector 1	4.021.667.55.58 4.021.668.43.50 4.021.667.41.60	4.021.667.55.58	director:ciobanu.mariana@colegiulmedia.ro	Tehnici poligrafice, tehnici cinematografice
10	Grup Școlar de Aeronautică "Henri Coanda"	B-dul Ficusului nr. 44, sector 1	4.021.232.36.16	4.021.232.36.16	gshcoanda@k.ro	Mecanică, Electrotehnică
11	Grupul Școlar de Arte si Meserii "Dimitrie Paciurea"	Str. Băiculești nr. 29 sector 1	4.021.667.36.90	4.021.667.36.90	paciureadimitrie@yahoo.com	Mecanică
12	Colegiul Economic "A.D.Xenopol"	Str. Traian nr.165, sector 2	4.021.320.57.19	4.021.323.61.23	xenopol@kappa.ro	Economic
13	Colegiul Economic "Hermes"	Calea Moșilor nr. 152, sector 2	4.021.314.76.45	4.021.312.24.72	hermesbucuresti@yahoo.com	Economic

14	Colegiul Tehnic "Dimitrie Leonida"	B-dul Basarabia nr. 47, sector 2	4.021.324.32.95	4.021.324.69.02	dimitrie@leonida.ro	Mecanică, Electronică și automatizări
15	Grupul Școlar Ind. "Sf. Pantelimon"	Str. Habbarului nr. 12, sector 2	4.021.317.99.43	4.021.317.99.43	liceu_sfpantelimon@yahoo.com	Mecanică, Electrotehnică
16	Grup Școlar Electronica Industrială	Sos Pantelimon nr. 25, sector 2	4.021.252.78.86	4.021.252.78.86	electronicaindu@yahoo.com	Electronică și automatizări, Mecanică, Electrotehnică
17	Grup Școlar Ind. Mecanica Fina	Str. Popa Lazăr nr. 8, sector 2	4.021.252.81.30	4.021.252.81.30	licmecanicafina@yahoo.com	Mecanică, Electrotehnică
18	Grup Școlar Ind. "Constantin Brâncuși"	B-dul Dimitrie Pompeiu nr. 1, sector 2	4.021.232.12.75	4.021.232.19.47	cbrancusi@clicknet.ro	Prelucrarea lemnului
19	Colegiul Tehnic "Edmond Nicolau"	B-dul Dimitrie Pompeiu nr. 3, sector 2	4.021.233.19.10 4.021.233.15.41	4.021.233.19.10	edmond_nicolau2005@yahoo.com	Electronică și automatizări, Mecanică
20	Colegiul Tehnic Traian	Str. Galvani Luigi nr. 20 sector 2	4.021.210.65.98	4.021.210.42.45 4.021.210.90.76	mihai@tranet.ro	
21	Școala Postliceală Sanitară Fundeni	Sos. Fundeni nr. 254, sector 2	4.021.240.51.35	4.021.241.32.97	cmarcean@scoalasanitarafundeni.ro	Sanitar
22	Grup Școlar Ind. Timpuri Noi	calea Dudești nr. 127, sector 3	4.021.321.42.68	4.021.321.42.68	0	Mecanică
23	Grup Școlar Ind. "Nicolae Teclu"	Str. Ion Țuculescu nr. 42, sector 3	4.021.324.54.75	4.021.324.54.75	n_teclu@yahoo.com	Chimie industrială, Mecanică, Electrotehnică
24	Grup Școlar Ind. nr. 19 (RATB)	B-dul Theodor Pallady nr. 250, sector 3	4.021.345.30.80	4.021.345.30.80	prof.dghinea@gmail.com	Electromecanică
25	Grup Școlar de Chimie "Costin Nenitescu"	B-dul Theodor Pallady nr. 26, sector 3	4.021.345.38.65	4.021.345.38.65	gr.sc.nenitescu@b.astral.ro	Chimie industrială, Electronică și automatizări, Electromecanică

26	Grup Școlar de Construcții Montaj "Elie Radu"	B-dul Energeticienilor nr. 5, sector 3	4.021.346.60.40 4.021.346.79.77	4.021.346.60.40	grup_scolar_elie_radu@yahoo.com	Construcții și lucrări publice, Mecanică, Electromecanică
27	Grup Școlar Ind. Republica	B-dul Basarabia nr. 256, sector 3	4.021.256.00.83 4.021.256.00.75	4.021.256.00.83 4.021.256.00.75	gs_republica@yahoo.com	Mecanică, Electrotehnică
28	Școala Superioară Comercială "Nicolae Kretzulescu"	B-dul Hristo Botev nr. 17, sector 3	4.021.313.90.82	4.021.317.32.51	nkretzulescu@gmail.com	Economic
29	Grup Școlar "Nichita Stănescu"	Str. Lucrețiu Pătrășcanu nr. 3, sector 3	4.021.340.23.30	4.021.340.00.21	Lnsb@lns.ro	Industrie ușoară
30	Grup Școlar Ind. Unirea	Str. Zborului nr.7-9, sector 3	4.021.317.32.71	4.021.317.32.71	grscunirea@yahoo.com	Electronică și automatizări, Mecanică, Electrotehnică
31	Grup Școlar de Construcții "Mihai Bravu"	Sos Mihai Bravu nr. 428, sector 3	4.021.321.76.99	4.021.321.76.99	mhbrv@yahoo.com	Construcții și lucrări publice
32	Grup Școlar de Construcții "Anghel Saligny"	B-dul Nicolae Grigorescu nr. 12, sector 3	4.021.340.26.54	4.021.340.26.54	www.anghel_saligny@yahoo.com	Construcții și lucrări publice
33	Grup Școlar Economic Administrativ "Mircea Vulcănescu"	Str. Izvorul Crișului nr. 4, sector 4	4.021.450.24.60	4.021.450.24.60	m_vulcanescu@yahoo.com	Economic
34	Grup Școlar Ind. Dacia	Str. Grigore Marin nr. 42 - 44, sector 4	4.021.334.44.34	4.021.334.44.34	liceudacia@yahoo.com	Electromecanică
35	Colegiul Tehnic "Miron Nicolescu"	B-dul Metalurgiei nr. 89, sector 4	4.021.334.41.17	4.021.334.41.22	ctmironnicolescu@yahoo.com	Mecanică
36	Colegiul Tehnic "Petru Rareș"	Str. V.V.Stanciu nr. 4 - 6, sector 4	4.021.330.70.30 4.021.330.62.10	4.021.330.70.30	colegiultehnic_petrurares@yahoo.com	Industrie ușoară - pielărie, Chimie industrială
37	Liceul de Metrologie "Traian Vuia"	Sos. Vitan-Bârzești nr.11, sector 4	4.021.334.59.15	4.021.334.59.15	traianvuia2004@yahoo.com	Mecanică, Electronică și automatizări
38	colegiul Tehnic de Industrie Alimentară "Dimitru Motoc"	Str. Spătaru Preda nr. 16, sector 5	4.021.423.20.44 4.021.423.35.72	4.021.423.20.44	colegiulmotoc@yahoo.com	Industrie alimentară
39	Grupul Școlar Ind. "Dimitrie Gusti"	Str. Samuel Vulcan nr. 8, sector 5	4.021.410.20.11	4.021.410.20.11	liceul-dgustibucuresti@yahoo.com	Mecanică
40	Colegiul Economic Viilor	Sos Viilor nr. 38, sector 5	4.021.316.09.66 4.021.316.09.73	4.021.316.09.68	economic4@yahoo.com	Economic

41	Grup Școlar Ind. "Grigore Cerchez"	Calea Șerban Vodă nr. 280, sector 5	4.021.336.58.90	4.021.336.58.90	grigorecerghez@yahoo.com	Mecanică, Electromecanică
42	Colegiul Tehnic Energetic	Aleea Podul Giurgiului nr. 5, sector 5	4.021.450.06.30	4.021.450.06.30	energetic_bucuresti@yahoo.com	Mecanică, Electromecanică
43	Colegiul Tehnic "Petru Maior"	B-dul Timișoara nr. 6, sector 6	4.021.318.32.50	4.021.318.32.50	ctpetrumaior@yahoo.com	Mecanică, Electromecanică
44	Grup Școlar "D-na Stanca"	Str. Porumbacu nr. 52, sector 6	4.021.220.27.50	4.021.220.27.50	gsds@kappa.ro	Mecanică, Electromecanică, electronică și automatizări
45	Grup Școlar Ind. "Gheorghe Asachi"	Aleea Pravat nr. 24, sector 6	4.021.413.04.38	4.021.413.04.38	asachiro@yahoo.com	Industrie ușoară textilă
46	Grup Școlar Ind. "Petru Poni"	B-dul Preciziei nr. 18, sector 6	4.021.319.93.16	4.021.319.93.16	petreponi@yahoo.com	Mecanică, Chimie industrială, Electromecanică
47	Colegiul Tehnic de Posta și Telecomunicații "Gheorghe Airinei"	Str. Romancierilor nr. 1, sector 6	4.021.413.46.45	4.021.413.14.13	colegiulairinei2gmail.com	Electronică și automatizări, telecomunicații
48	Grup Școlar "Iuliu Maniu"	B-dul Iuliu Maniu nr. 381 - 391, sector 6	4.021.316.56.36	4.021.316.56.36	liceu-iuliumaniu@yahoo.com	Electromecanică
49	Liceul Economic Costin C. Kirițescu	Str. Peștera Dâmbovicioara Nr. 12, sector 6	4.021.4303632	4.021.4300375	Luminitag@xnet.ro	Economic
50	Centrul Școlar Nr.1	str. Vatra Luminoasă nr.108	40,212,506,220	4.021.2.506220		Estetica și igiena corpului omenesc
51	Centrul Școlar Nr.3	Str. Austrului Nr. 38	40,213,213,820	40,213,213,820	centrul_scolar_3@yahoo.com	Estetica și igiena corpului omenesc
52	Șc. De Arte și Meserii nr. 2	Șos. Pantelimon Nr. 299	4.021.2.552540	4.021.2.552540	meserii2@clicknet	Construcții și lucrări publice, ind. alim, prelucrarea lemnului, mecanica
53	Șc. De Arte și Meserii nr. 3	Str. Iancu Marcel Nr.7	4.021.2.106670	4.021.2.106670	artemeserii3@yahoo.com	Construcții și lucrări publice, Industrie ușoară, servicii

Sursă date: ISMB

Anexa 17

Ponderea personalului didactic calificat in TVET- Municipiul București

Anul școlar	SPECIALITATEA CATEDREI (POSTULUI)	Norme/ posturi didactice			Titulari			Suplinitori calificați			Suplinitori necalificați		
		Total	din care:		Total	din care:		Total	din care:		Total	din care:	
			Urban	Rural		Urban	Rural		Urban	Rural		Urban	Rural
2003/2004	Profesori discipline tehnologice	1049	1049	-	544	51,85	-	501	47,75	-	4	0,38	-
	Maiștri instructori	637	637	-	406	63,73	-	211	33,12	-	20	3,13	-
2004/2005	Profesori discipline tehnologice	786	786	-	416	52,92	-	367	46,69	-	3	0,38	-
	Maiștri instructori	567	567	-	385	67,90	-	176	31,04	-	6	1,05	-
2005/2006	Profesori discipline tehnologice	860	860	-	522	60,69	-	338	39,30	-	/	/	-
	Maiștri instructori	605	605	-	356	58,84	-	243	40,16	-	6	9,23	-

Sursă date: ISMB

Anexa 18

Populația școlară din învățământul de toate gradele în perioada 2001-2005 în municipiul București

An școlar	Total	Preșcolar	Primar+ gimnazial	Liceal	Profesional și ucenici	Postliceal și maiștri	Superior
2001/2002	489.790	32.140	163.942	87.675	21.022	8.562	176.449
2002/2003	481.992	33.760	149.398	90.082	21.792	8.128	178.832
2003/2004	486.210	33603	139.254	92.247	22.513	8.043	190.550
2004/2005	493.929	34.179	127.845	92.318	22.048	7.400	210.139

Sursă: Anuar Statistic 2002, 2003, 2004, 2005

Anexa 19

Populația școlară pe cicluri de învățământ în perioada 2000-2005

REGIUNEA BUCUREȘTI-ILFOV	2000/2001	2001/2002	2002/2003	2003/2004	2004/2005	2005/2006
total populație școlară	530896	531079	522923	527185	534689	563246
M	263057	261661	255089	256146	256532	268516
F	267839	269418	267834	271039	278157	294730
urban*	493285	494093	486199	490077	500045	532801
rural*	37611	36986	36724	36508	34644	30445
total preșcolar	37215	37909	39752	39666	40510	42265
M	18932	19178	20291	20350	20945	21762
F	18283	18731	19461	19316	19565	20503
urban*	32163	32744	34337	34336	35577	37389
rural*	5052	5165	5415	5330	4933	4876
total primar	80407	74853	71229	72589	71259	70022
M	41764	38866	36977	37472	36854	36193
F	38643	35987	34252	35117	34405	33829
urban*	68104	63200	59741	60435	59733	60170
rural*	12303	11653	11488	12154	11526	9852
total gimnazial	120132	117534	105326	93285	81987	74209
M	61644	60408	54335	48606	42881	38986
F	58488	57126	50991	44679	39106	35223
urban*	105251	102845	91643	80698	70811	65391
rural*	14881	14689	13683	12587	11176	8818
total liceal	89606	92899	95864	98639	99331	94939
M	42086	43318	44497	45910	45853	44324
F	47520	49581	51367	52729	53478	50615
urban*	85400	88741	91279	93573	93789	89374
rural*	4206	4158	4585	5066	5542	5592
total profesional (și de ucenicii)	22245	22643	23544	24201	23828	22524
M	14126	14012	14555	15145	14888	14089
F	8119	8631	8989	9056	8946	8435
urban*	21332	21552	22239	23042	22596	21383
rural*	913	1091	1305	1159	1232	1141
total postliceal (și de maștri)	8415	8792	8376	8255	7635	6040
M	2848	2680	2382	2844	2313	1954
F	5567	6112	5994	5411	5322	4086
urban*	8159	8562	8128	8043	7400	5874
rural*	256	230	248	212	235	166
total superior	172876	176449	178832	190550	210139	253247
M	81657	83199	82052	85819	92804	111208
F	91219	93250	96780	104731	117335	142039
urban	172876	176449	178832	190550	210139	253247
rural	0	0	0	0	0	0

Sursă date: INS

Anexa 20

RATA NETA DE CUPRINDERE IN INVATAMANT PE MUNICIPIUL BUCUREȘTI ANUL ȘCOLAR/UNIVERSITAR

	2000/2001	2001/2002	2002/2003	2003/2004	2004/2005	2005/2006
Masculin	a	71	73,1	75	76,7	80,6
Feminin	75,3	77,5	79	81,9	85,1	91,1
Urban - total	75,9	77,6	80,1	83	84,2	90,6
Rural - total	47,8	48,5	47,2	46,6	52,9	47,3
Municipiul București	76,0	78,1	80,8	83,7	86,8	92,7

Sursă date: INS

Anexa 21

RATA NETA DE CUPRINDERE IN INV PRIMAR

	ANUL ȘCOLAR					
	2000/2001	2001/2002	2002/2003	2003/2004	2004/2005	2005/2006
Municipiul București	93,3	98,4	94,0	96,1	96,2	97,2

Sursă date: INS

Anexa 22

RATA NETA DE CUPRINDERE IN INV. GIMNAZIAL

ANUL SCOLAR

		2001/2002	2002/2003	2003/2004	2004/2005	2005/2006
Municipiul București	91,9	87,9	87,3	85,6	86,1	92,2

Sursă date: INS

Anexa 23

RATA BRUTA DE CUPRINDERE IN INV. LICEAL SI PROFESIONAL SI DE UCENICI

ANUL SCOLAR

	2000/2001	2001/2002	2002/2003	2003/2004	2004/2005	2005/2006
Total regional	79.3	78.9	79.3	74.8	81	77.2
Municipiul București	85,4	85,2	86,5	86,3	89,3	85,2

Sursă date: INS

Anexa 24
Rata abandonului

RATA ABANDONULUI LA INV PRIMAR SI GIMNAZIAL

Regiunea de dezvoltare/ Județul	2000/2001			2001/2002			2002/2003			2003/2004			2004/2005		
	Total primar si gimnazial	Primar	Gimnazial	Total primar si gimnazial	Primar	Gimnazial	Total primar si gimnazial	Primar	Gimnazial	Total primar si gimnazial	Primar	Gimnazial	Total primar si gimnazial	Primar	Gimnazial
Nivel național	0,6	0,6	0,6	1,2	1,0	1,4	1,2	0,9	1,5	1,5	1,2	1,7	1,7	1,3	2,0
Nivel regiunea București - Ilfov	*	*	*	2.2	1.8	2.5	1.7	1.5	1.8	2.0	1.6	2.3	2.2	2.0	2.4
Masculin	-	-	-	2,2	1,3	2,9	2,1	1,9	2,3	2,6	1,9	3,2	2,7	2,4	3,0
Feminin	-	-	-	2,2	2,3	2,1	1,2	1,1	1,3	1,3	1,3	1,3	1,7	1,7	1,7
REGIONAL URBAN	*	*	*	1.7	1.2	2.0	1.2	1.1	1.3	1.9	1.7	2.1	2.8	2.9	2.7
REGIONAL RURAL	0.3	0.2	0.4	5.6	4.9	6.0	4.5	3.9	5.1	2.3	1.3	3.4	*	*	0.2
București	*	*	*	2.3	1.9	2.5	1.9	1.8	1.9	1.9	1.7	2.0	2.1	2.1	2.1

*creșteri

Sursă date: INS

Anexa 25
RATA ABANDONULUI TOTAL LICEAL ȘI PROFESIONAL

AN ȘCOLAR

	2000/2001	2001/2002	2002/2003	2003/2004	2004/2005
Nivel național	4,3	4,2	4,1	3,4	3,2
Regiunea București - Ilfov	5,4	3,3	3,7	3,1	3,1
Masculin	6,9	4,0	4,4	3,6	3,8
Feminin	3,8	2,7	2,9	2,7	2,4
REGIONAL URBAN	5,4	3,5	3,7	3,3	3,3
REGIONAL RURAL	4,5	1,0	2,5	0,5	*
București	5,4	3,5	3,7	3,4	3,3

Sursă date: INS

Anexa 26

Cheltuieli publice pe elev

Cheltuieli publice pe elev* (lei RON)

Anul	Nivel de învățământ	Total	Buget	
			național	local +venituri proprii
2000-2001	preșcolar	1531,70	0,00	1531,70
	primar	580,80	3,69	577,11
	gimnazial	736,30	11,01	725,29
2001-2002	liceal+profesional si compl.	835,21	7,75	827,46
	postliceal si de maștri	1432,70	0,38	1432,32
	preșcolar	2652,00	1,53	2650,47
	primar	988,69	1,30	987,39
	gimnazial	1038,14	9,81	1028,33
	liceal+profesional si +compl.	1352,16	13,62	1338,54
2002-2003	liceal+profesional si de maștri	1595,86	0,00	1595,86
	preșcolar	3533,02	2,31	3530,71
	primar	1382,85	2,28	1380,57
	gimnazial	1559,48	17,11	1542,37
	liceal+profesional+compl.	1456,65	18,99	1437,66
	postliceal si de maștri	597,23	3,04	594,19
2003-2004	preșcolar	3433,67	1,71	3431,96
	primar+gimnazial	1889,05	12,75	1876,30
	liceal	1868,19	27,99	1840,20
	profesional	1837,00	18,52	1818,48
	preșcolar	4271,00	0,78	4270,22
	primar+gimnazial	2448,67	11,00	2437,67
2004-2005	liceal	2451,46	25,01	2426,45
	postliceal si de maștri	2196,32	20,63	2175,69

Sursă date: ISMB

* Raportarea s-a efectuat pe ani financiari

* Detalierea pe niveluri de învățământ s-a efectuat anual în funcție de macheta stabilită de Consiliul Național de Finanțare a Învățământului Preuniversitar de Stat

Anexa 27

Rețele între școli PHARE TVET 2001-2003

Centrul de resursă responsabil	Nr. școli arondate	Școli PHARE TVET arondate
Colegiul Tehnic de Poștă și Telecomunicații „Gh. Airinei” București	5	Grupul Tehnic “Henri Coandă”, Târgu Jiu, jud. Gorj Grupul Școlar Industrial Construcții de Mașini "Dimitru Mangeron" Bacău, jud. Bacău, Grupul Școlar Industrial "Letea" Bacău, jud. Bacău Grupul Școlar de Posta și Telecomunicații "Nicolae Vasilescu Karpen" Bacău, , jud. Bacău Grupul Școlar "Edmond Nicolau" , Brăila, jud. Brăila
Colegiul Tehnic de Industrie Alimentară „D. Moțoc ” București	5	Grupul Școlar Forestier , Curtea de Argeș, jud. Argeș Grupul Școlar Agricol "Constantin Dobrescu-Argeș" , Curtea de Argeș, jud. Argeș Grupul Școlar Agricol Adjud, , jud. Vrancea Grupul Școlar Industrial de Industrie Alimentara Roman, jud. Neamț Grupul Școlar "Cartianu" Piatra Neamț, Bl. Traian, Nr. 165, jud. Neamț
Colegiul Economic „Viilor” București	5	Grupul Școlar Economic Administrativ Piatra Neamț, jud. Neamț Grupul Școlar Agricol Zorleni , Jud. Vaslui Colegiul Economic "Ion Ghica" , Brăila, jud. Brăila Grupul Școlar Tehnologic „ARO” 1, Câmpulung Muscel, Jud. Argeș Grupul Școlar de Industrializare a Lemnului , Pitești, jud. Argeș

Sursa de date: CNDIPT

Anexa 28

Școli autorizate CNFPA ca furnizori de formare pentru adulți

Județul	Nr. Școli din IPT	Nr. școli Autorizate CNFPA	% școli autorizate CNFPA	Nr. programe autorizate	Calificări/ programe autorizate
București	50	4	8	34	<p>Manichiurist, pedichiurist/ Frizer/ Coafor/ Coafor stilist/Bucătar/ Ospătar(chelner) vânzător în unități de alimentație/ Lucrător în mecanică fină/ Optician montator aparatură optico-mecanică/ Bijutier/Tinichigiu vopsitor auto/ Mecanic auto/ Croitor îmbrăcăminte după comandă</p> <p>Lucrător în tricotaje confecții/ Cosmetician/ Tehnician maseur/ Agent vamal/ Zidar, pietrar,tencuitor/ Brutar/ Cofetar/ Patiser/</p> <p>Operator introducere,validare și prelucrare date/ Fierar betonist,montator prefabricate/ Montator pereți și tavane din ghips carton</p> <p>Instalator instalații tehnico sanitare și de gaze/ Electromecanic utilaje și instalații comerciale electrocasnice și de industrie alimentară</p> <p>Tâmplar manual/ Turnător/ Agent comercial feroviar/ Confectioner tâmplărie din aluminiu și mase plastice</p> <p>Constructor montator de structuri metalice/ Zidar,pietrar,tencuitor/ Instalator instalații de încălzire centrală/</p> <p>Instalator instalații tehnico-sanitare și de gaze</p>

Anexa 29

Programe autorizate CNFPA derulate în 2005

Județul	Școala	Denumirea programului	Nr. programe derulate		Nr. Participanți	
			2005	2006	2005	2006
Municipiul București	Grupul Școlar de Arte și Meserii al Cooperăției Meșteșugărești "Spiru Haret " București	Manichiurist, pedichiurist	4	2	42	34
		Frizer	4	2	50	30
		Coafor	7	3	93	48
		Bucătar	2	-	7	-
		Ospătar(chelner) vânzător în unități de alimentație	-	1	-	5
		Optician montator aparatură optico-mecanică	2	1	32	13
		Bijutier	3	1	20	5
		Tinichigiu vopsitor auto	2	1	4	4
		Mecanic auto	2	2	7	23
		Croitor îmbrăcăminte după comandă	-	1	-	3
		Lucrător în tricotate confecții	3	-	23	
		Cosmetician				
		Tehnician maseur				
		Agent vamal				
		Zidar, pietrar, tencuitor				
		Brutar				
		Cofetar				
		Patiser				
		Operator introducere, validare și prelucrare date				
		Fierar betonist, montator prefabricate				
		Montator pereți și tavane din ghips carton				
		Instalator instalații tehnico sanitare și de gaze				
Electromecanic utilaje și instalații comerciale electrocasnice și de industrie alimentară						
Tâmplar manual						

	Grup Școlar Industrial Petre Poni	Turnător				
	Grup Școlar Industrial Transporturi Căi ferate	Agent comercial feroviar				
	Grupul Școlar de Construcții Anghel Saligny	Confecționar tâmplărie de aluminiu și mase plastice				
		Constructor montator de structuri metalice				
		Zidar, pietrar,tencuitor				
		Fierar betonist,montator prefabricate				
		Instalator instalații de încălzire centrală				
		Instalator instalații tehnico-sanitare				

Sursă date: *Direcția de Muncă, Solidaritate Socială și familie a Municipiului București*

Numai Grupul Școlar Spiru Haret a derulat programe în 2005 și 2006

Anexa 30

Alte programe de educație a adulților autorizate (ex. CISCO, etc.)

Județul	Școala	Denumirea programului	Nr. programe derulate	Nr. Participanți
București	Colegiul Tehnic de Posta și Telecomunicații "Gh. Airinei"	CISCO	1	200
	Colegiul Tehnic "Edmond Nicolau"	CISCO		
	Școala Superioară Economică N.Kretzulescu	ECDL		

Sursă date: ISMB

Anexa 31

Programe de a 2-a șansă derulate în anul școlar 2005

Județul	Școala	Nr. programe derulate	Nr. Participanți
București	Școala cu clasele I -VIII nr. 1 "Sfinții Voievozi"	clasa I - a IV-a	204
	Școala cu clasele I -VIII nr.175 "SF. Nicolae"	clasa a IV-a	18
	Școala cu clasele I -VIII nr. 131	clasa a II-a	30
	Școala cu clasele I -VIII nr. 136	clasa a IV-a	15
	Școala cu clasele I -VIII nr. 117	clasele I-a IV-a	70
	Școala cu clasele I -VIII nr. 168	clasele a III-a - a IV-a	50

Sursă date: ISMB+ISJ Ilfov

Anexa 32

Opțiunile elevilor in cele doua etape (exprimare procentuala)

An școlar	Filiera teoretica				Filiera tehnologica				Filiera vocațională				Scoli prof. si ucenici				Nehotărâți				Altele			
	2002/2003	2003/2004	2004/2005	2005/2006	2002/2003	2003/2004	2004/2005	2005/2006	2002/2003	2003/2004	2004/2005	2005/2006	2002/2003	2003/2004	2004/2005	2005/2006	2002/2003	2003/2004	2004/2005	2005/2006	2002/2003	2003/2004	2004/2005	2005/2006
București	34,43	51,13	89,9	65,29	28,11	21,1	0	9,1	0	21,07	0	13,2	9,05	6,24	7	7,9	33,68	0,22	4	7,9	15,06	0,19	0	0

Sursă date: ISMB

Anexa 33

Numărul elevilor cuprinși în clasa a IX-a în sistemul ÎPT din Municipiul București

Specificație	Număr de elevi cuprinși la începutul anului școlar					Ținta PRAI pt. 2013
	2002/2003 *	2003/2004	2004/2005	2005/2006	2006/2007	
Total număr elevi cuprinși în clasa a IX-a în sistemul ÎPT	12383	15117	14807	11543	8723	8685
A. Număr elevi cuprinși în clasa a IX-a ruta SAM	6337	8396	7696	6989	5012	4980
mecanică	2214	3388	3218	3001	2120	1700
electromecanică	555	781	607	589	363	360
electronică automatizări	240	685	476	469	320	320
chimie industrială	238	143	181	189	172	170
materiale de construcții**		0	64	31	41	100
electric	888	730	791	584	496	500
construcții, instalații și lucr. publice	390	413	425	362	243	330
agricultură	57	205	175	146	78	80
silvicultură	60	262	0	0	0	0
comerț	208	151	155	177	121	150
turism și alimentație	328	332	398	327	262	350
industrie alimentară	210	213	212	153	149	210
fabricarea prod. din lemn	179	201	203	245	115	120
industrie textilă și pielărie	612	712	666	590	456	530
tehnici poligrafice	158	180	125	126	59	60
estetica și igiena corpului omenesc	0	0	0	0	0	0
B. Număr elevi cuprinși în clasa a IX-a la liceu –filiera tehnologică	6046	6721	7111	4554	3711	3685
-profilul tehnic	3702	4067	4443	2231	1722	1710
-profilul servicii	1705	1862	1912	1861	1547	1535
-profilul resurse naturale și protecția mediului	639	792	756	462	442	439

Evoluția raportului SAM / liceu tehnologic, clasa a IX-a

Specificație	Număr de elevi cuprinși la începutul anului școlar					Ținta PRAI pt. 2013
	2002/2003*	2003/2004	2004/2005	2005/ 2006	2006/2007	
Total număr elevi cuprinși în clasa a IX-a în sistemul ÎPT (=100%), Din care:	100	100	100	100	100	100
A. Ponderea elevilor cuprinși în cl. IX SAM din totalul elevilor cuprinși în clasa a IX-a în ÎPT	51.17%	55.54%	51.98%	60.55 %	57.45%	57.48%
B. Ponderea elevilor cuprinși în cl. IX Liceu tehnologic din totalul elevilor cuprinși în clasa a IX-a în ÎPT	48.83%	44.46%	48.02%	39.45 %	42.54%	42.52%

Evoluția ponderii pe domenii la ȘAM / profile la liceu tehnologic

Specificație	Număr de elevi cuprinși la începutul anului școlar					Ținta PRAI pt. 2013
	2002/2003*	2003/2004	2004/2005	2005/ 2006	2006/2007	
A. Număr elevi cuprinși în clasa a IX-a ruta SAM (=100%) Din care, % pe domenii:	100	100	100	100	100	100
mecanică	34.94%	40.35%	41.81%	42.94 %	42.30%	34.13%
electromecanică	8.76%	9.30%	7.89%	8.43 %	7.24%	7.23%
electronică automatizări	3.79%	8.16%	6.19%	6.71 %	6.38%	6.42%
chimie industrială	3.76%	1.70%	2.35%	2.70 %	3.43%	3.41%
materiale de construcții**	0.00%	0.00%	0.83%	0.44 %	0.82%	2.00%
electric	14.01%	8.69%	10.28%	8.36 %	9.90%	10.04%

construcții, instalații și lucr. publice	6.15%	4.92%	5.52%	5.18 %	4.85%	6.62%
agricultură	0.90%	2.44%	2.27%	2.09 %	1.56%	1.60%
silvicultură	0.95%	3.12%	0.00%	0.00 %	0.00%	0.00%
comerț	3.28%	1.80%	2.01%	2.53 %	2.41%	3.01%
turism și alimentație	5.18%	3.95%	5.17%	4.68 %	5.23%	7.02%
industrie alimentară	3.31%	2.54%	2.75%	2.19 %	2.97%	4.21%
fabricarea prod. din lemn	2.82%	2.39%	2.64%	3.51 %	2.29%	2.41%
industrie textilă și pielărie	9.66%	8.48%	8.65%	8.44 %	9.10%	10.64%
tehnici poligrafice	2.49%	2.14%	1.62%	1.80 %	1.18%	1.20%
estetica și igiena corpului omenesc	0.00%	0.00%	0.00%	0.00 %	0.00%	0.00%
B. Număr elevi cuprinși în clasa a IX-a la liceu –filiera tehnologică (=100%), din care, % pe profile:	100	100	100	100	100	100
-profilul tehnic	61.23%	60.51%	62.48%	48.99 %	46.40%	46.40%
-profilul servicii	28.20%	27.70%	26.89%	40.87 %	41.68%	41.65%
-profilul resurse naturale și protecția mediului	10.57%	11.78%	10.63%	10.14 %	11.91%	11.91%

Anexa 34

EVOLUTIA ȘOMAJULUI ȘI A LOCURILOR DE MUNCĂ VACANTE PE DOMENII DE FORMARE PROFESIONALĂ ÎN MUNICIPIUL BUCUREȘTI

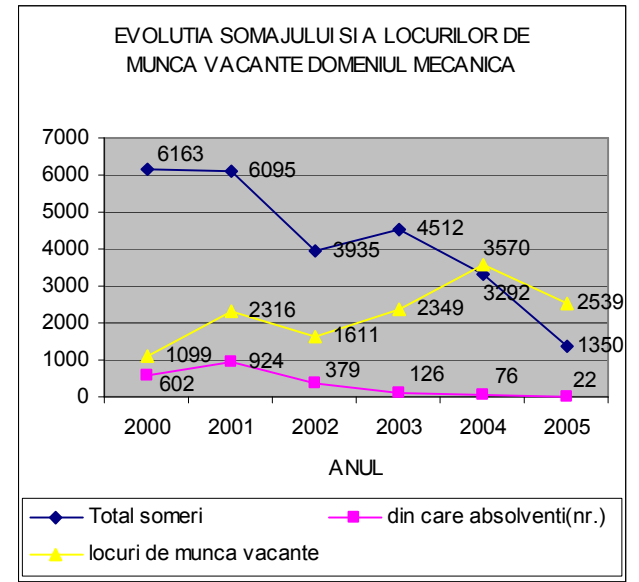
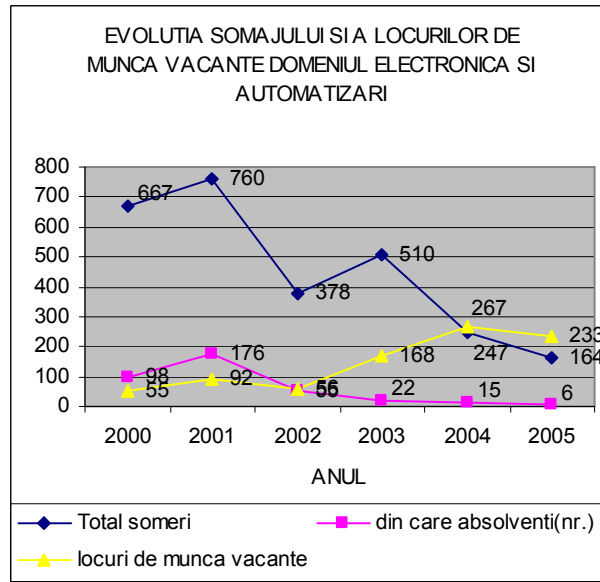
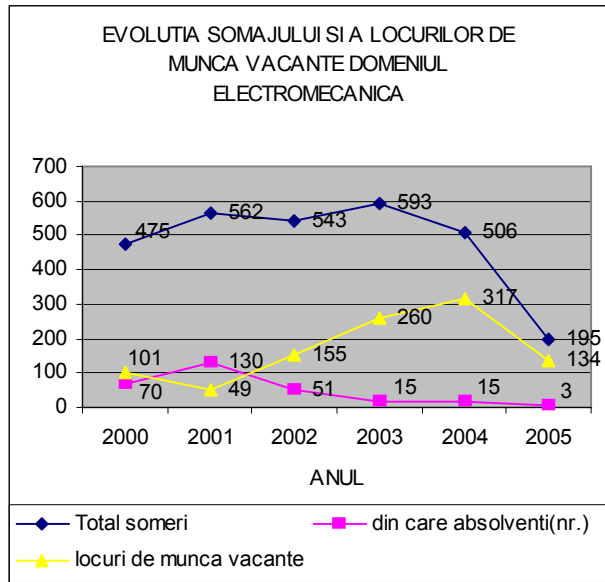

EVOLUTIA SOMAJULUI SI A LOCURILOR DE MUNCA VACANTE DOMENIUL TURISM SI ALIMENTATIE PUBLICA

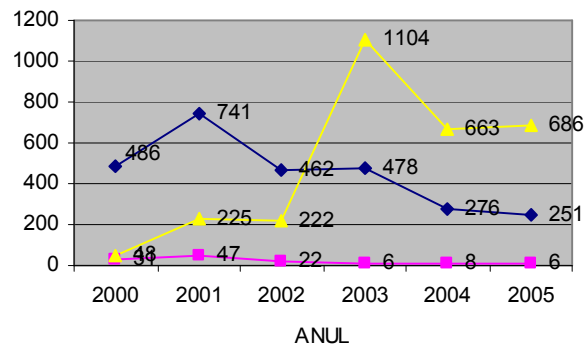

◆ Total someri
◆ din care absolventi(nr.)
▲ locuri de munca vacante

EVOLUTIA SOMAJULUI SI A LOCURILOR DE MUNCA VACANTE DOMENIUL INDUSTRIE ALIMENTARA

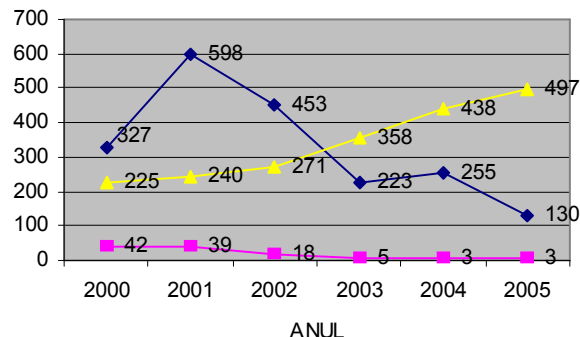

◆ Total someri
◆ din care absolventi(nr.)
▲ locuri de munca vacante

EVOLUTIA SOMAJULUI SI A LOCURILOR DE MUNCA VACANTE DOMENIUL MATERIALE DE CONSTRUCTII

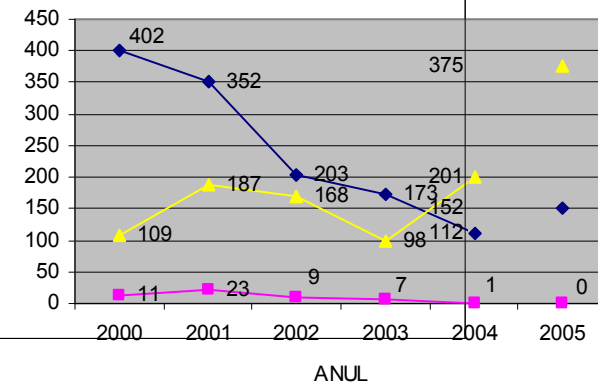

◆ Total someri
◆ din care absolventi(nr.)
▲ locuri de munca vacante

EVOLUTIA SOMAJULUI SI A LOCURILOR DE MUNCA VACANTE DOMENIUL ELECTRIC

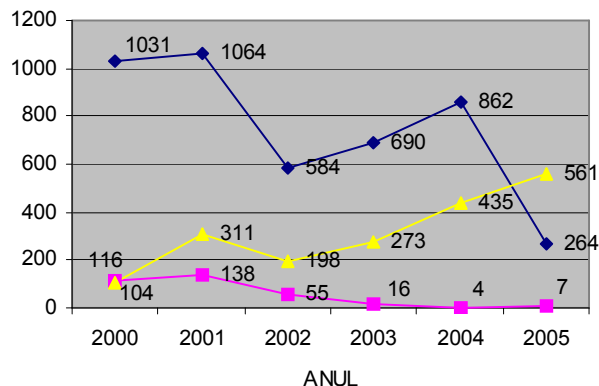

◆ Total someri
◆ din care absolventi(nr.)
▲ locuri de munca vacante

EVOLUTIA SOMAJULUI SI A LOCURILOR DE MUNCA VACANTE DOMENIUL CONSTRUCTII, INSTALATII SI LUCRARI PUBLICE

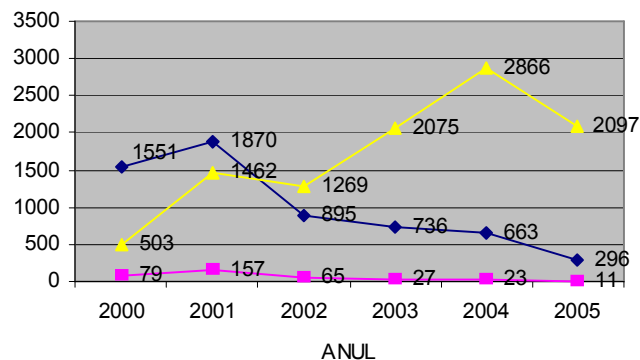

◆ Total someri
◆ din care absolventi(nr.)
▲ locuri de munca vacante

EVOLUTIA SOMAJULUI SI A LOCURILOR DE MUNCA VACANTE DOMENIUL COMERT

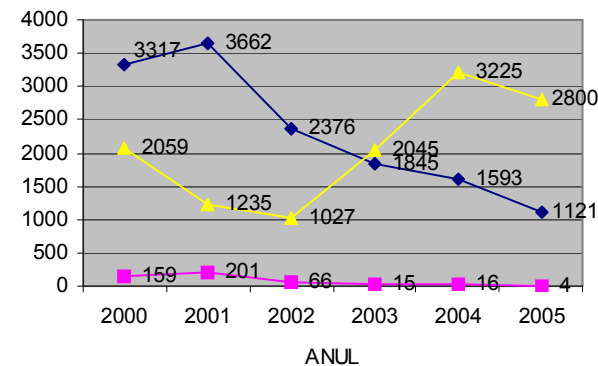

◆ Total someri
◆ din care absolventi(nr.)
▲ locuri de munca vacante

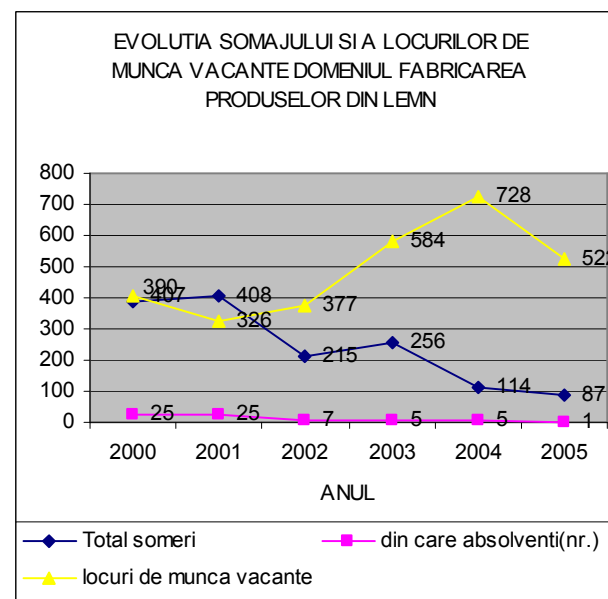
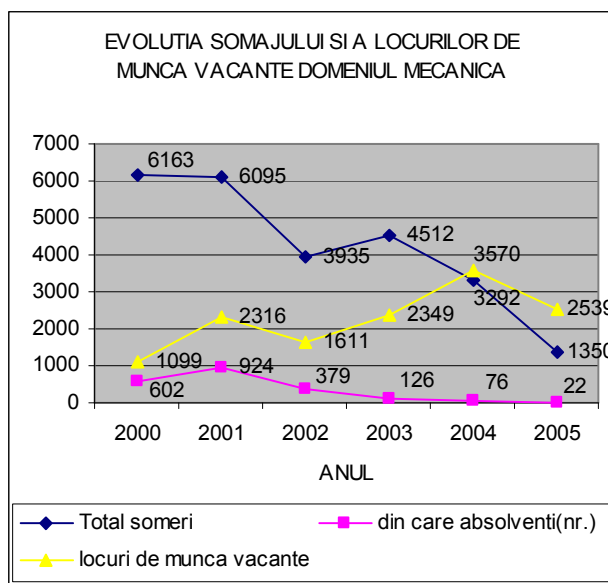
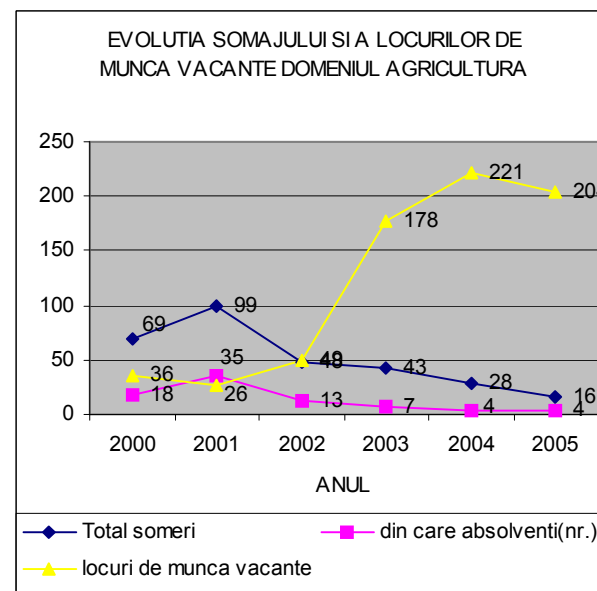
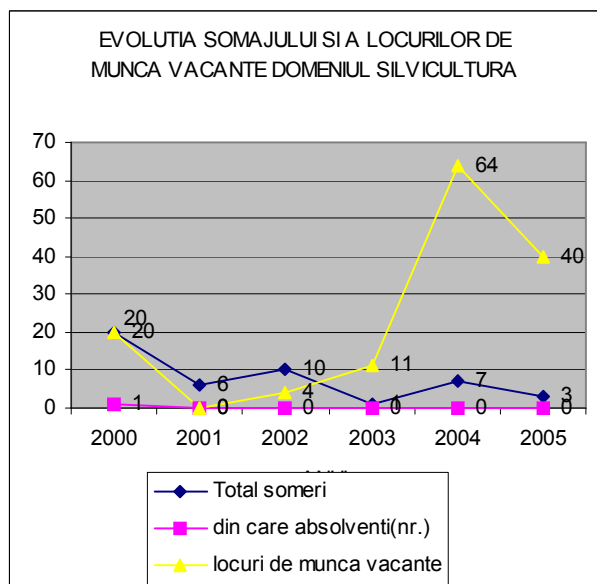

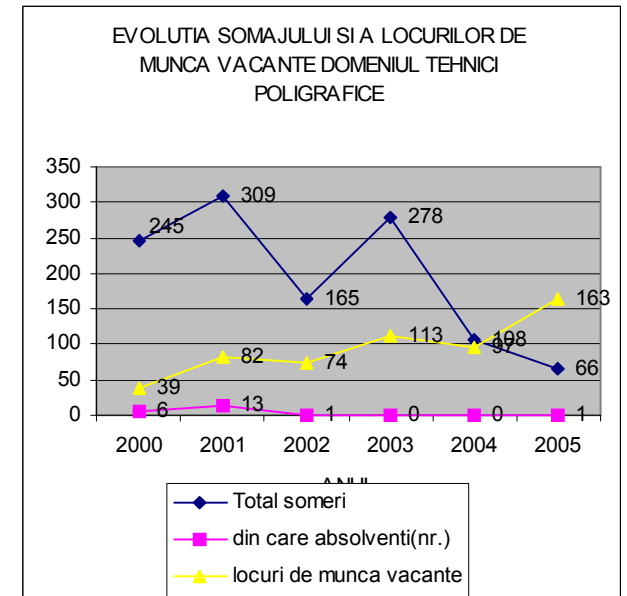
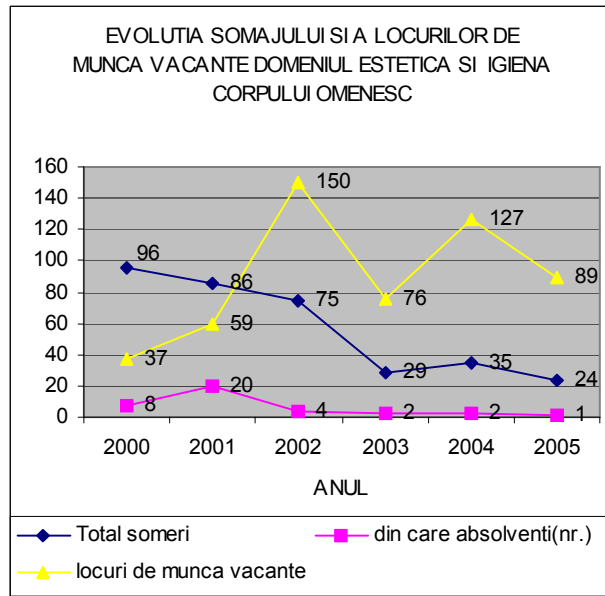
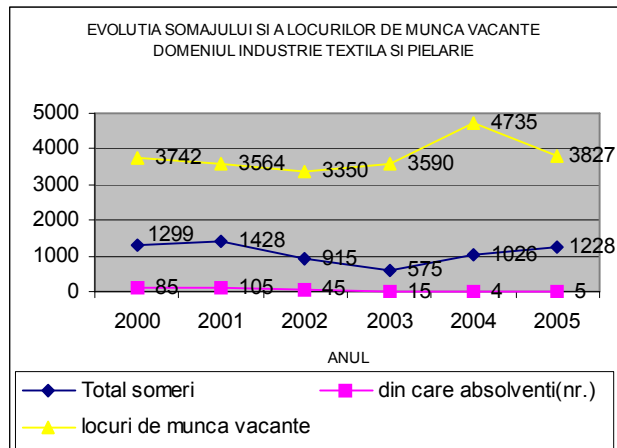

EVOLUTIA PONDERII ABSOLVENTILOR SOMERI DIN TOTALUL SOMERILOR INREGISTRATI PE DOMENII

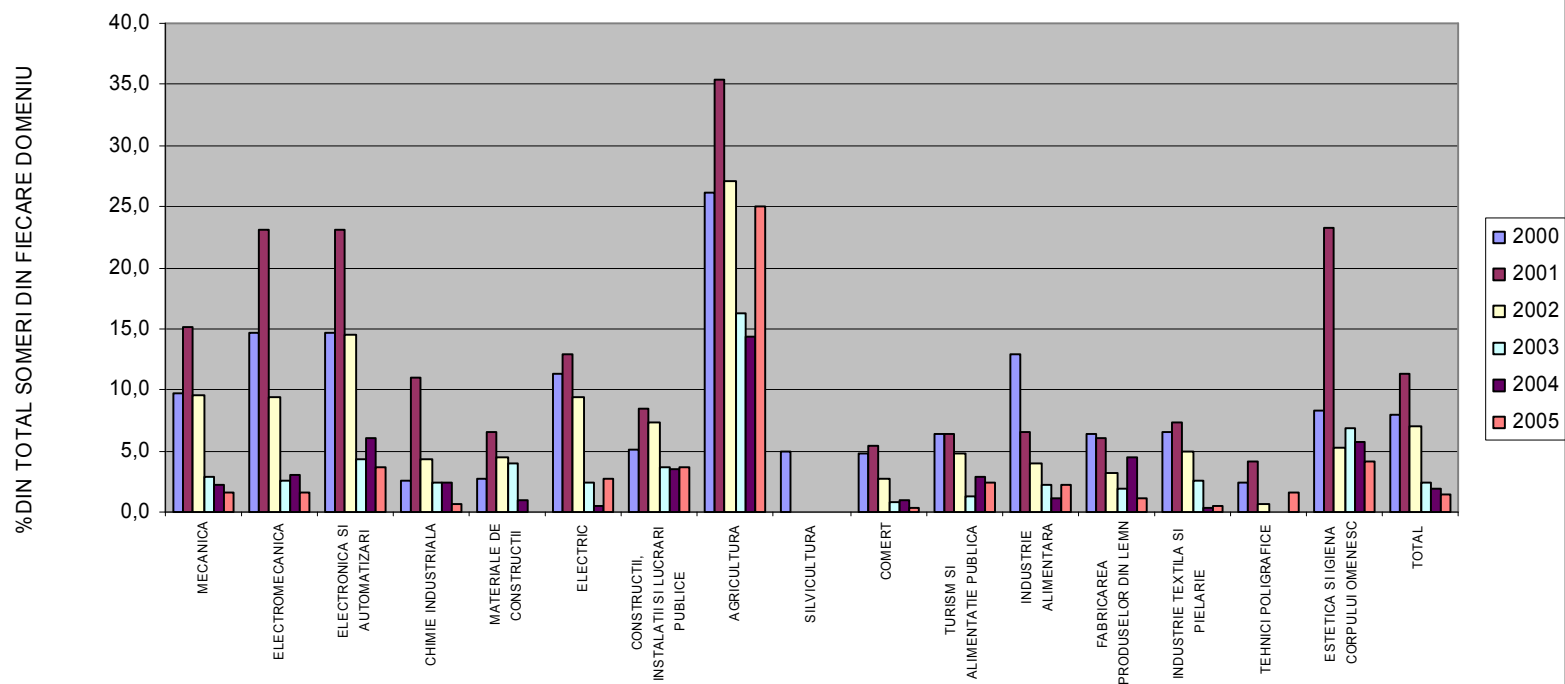

EVOLUTIA PONDERII ABSOLVENTILOR SOMERI DIN TOTALUL SOMERILOR INREGISTRATI PE DOMENII

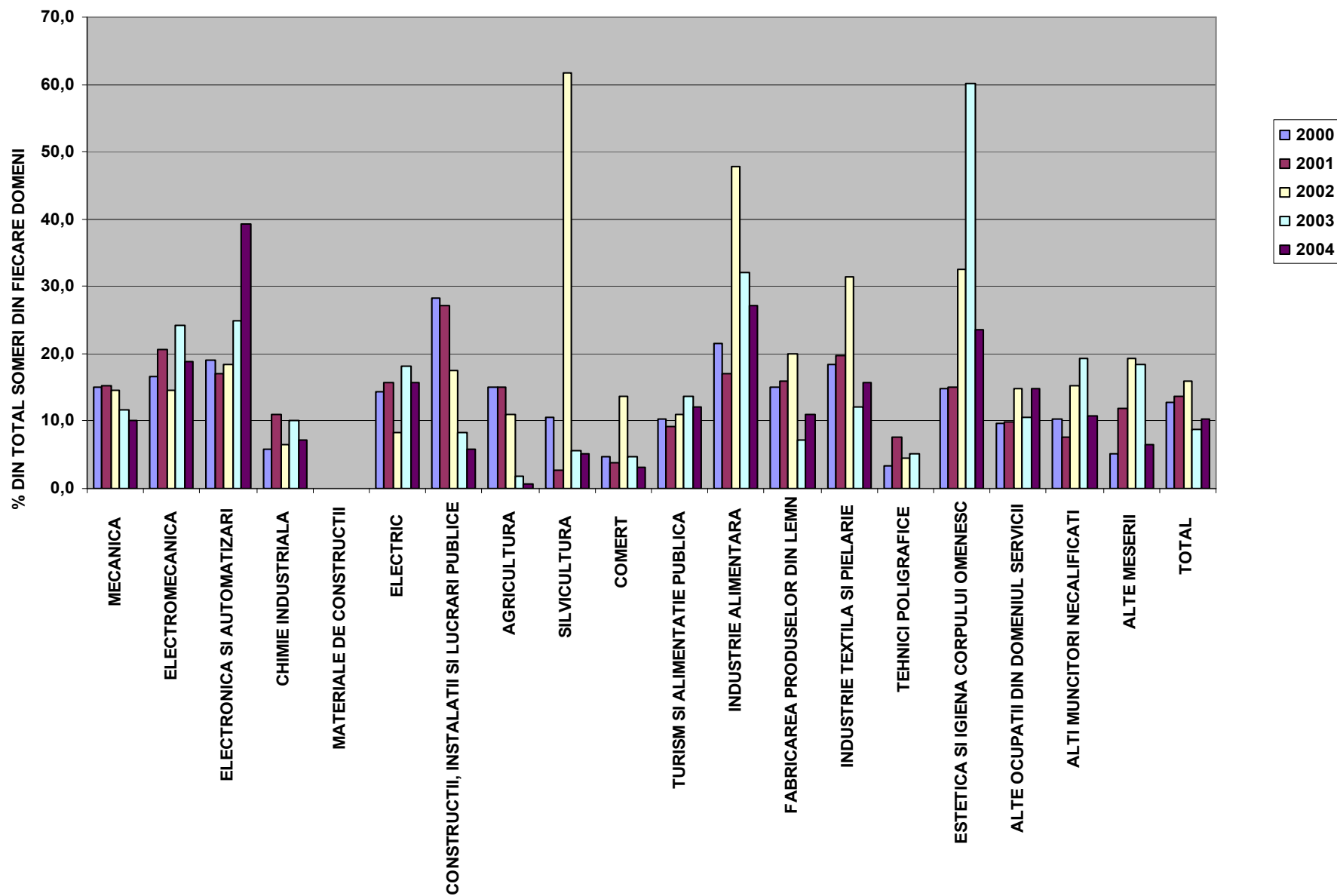

Anexa 35

Harta educațională

Învățământ Profesional și Tehnic, București

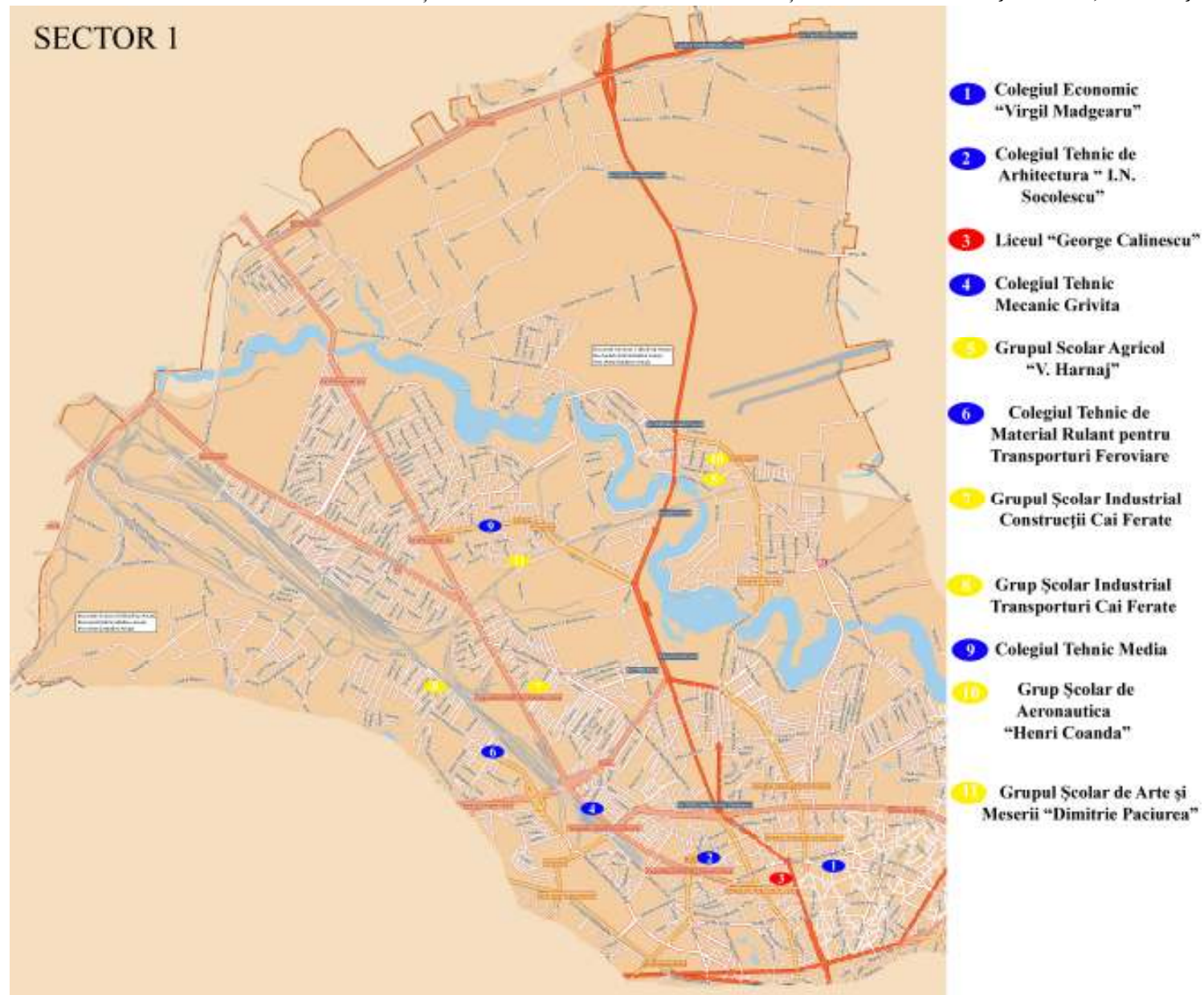

SECTOR 2



- 1 Colegiul Economic "A.D.Xenopol"
- 2 Colegiul Economic "Hermes"
- 3 Colegiul Tehnic "Dimitrie Leonida"
- 4 Grupul Școlar Ind. "Sf. Pantelimon"
- 5 Grup Școlar Ind. Electronica Industriala
- 6 Grup Școlar Ind. Mecanica Fina
- 7 Grup Școlar Ind. "Constantin Brâncuși"
- 8 Colegiul Tehnic "Edmond Nicolau"
- 9 Colegiul Tehnic Traian
- 10 Școala Postliceală Sanitară Fundeni
- 11 Centrul Școlar Nr.1
- 12 Centrul Școlar Nr.3
- 13 Școala de arte și meserii nr.2
- 14 Școala de arte și meserii nr.3

SECTOR 3



- 1 Grup Școlar Ind. Timpuri Noi
- 2 Grup Școlar Ind. "Nicolae Teclu"
- 3 Grup Școlar Ind. Nr. 19
- 4 Grup Școlar de Chimie "Costin Nenitescu"
- 5 Grup Școlar de Construcții Montaj "Elie Radu"
- 6 Grup Școlar Ind. Republica
- 7 Școala Superioara Comerciala "Nicolae Kretzulescu"
- 8 Grup Școlar "Nichifa Stanescu"
- 9 Grup Școlar Ind. Unirea
- 10 Grup Școlar de Construcții "Mihai Bravu"
- 11 Grup Școlar de Construcții "Angel Saligny"

SECTOR 4



- 1 Grup Școlar Economic Administrativ "Mircea Vulcănescu"
- 2 Grup Școlar Ind. Dacia
- 3 Colegiul Tehnic "Miron Nicolescu"
- 4 Colegiul Tehnic "Petru Rareș"
- 5 Liceul Metrologie "Traian Vuia"

SECTOR 5

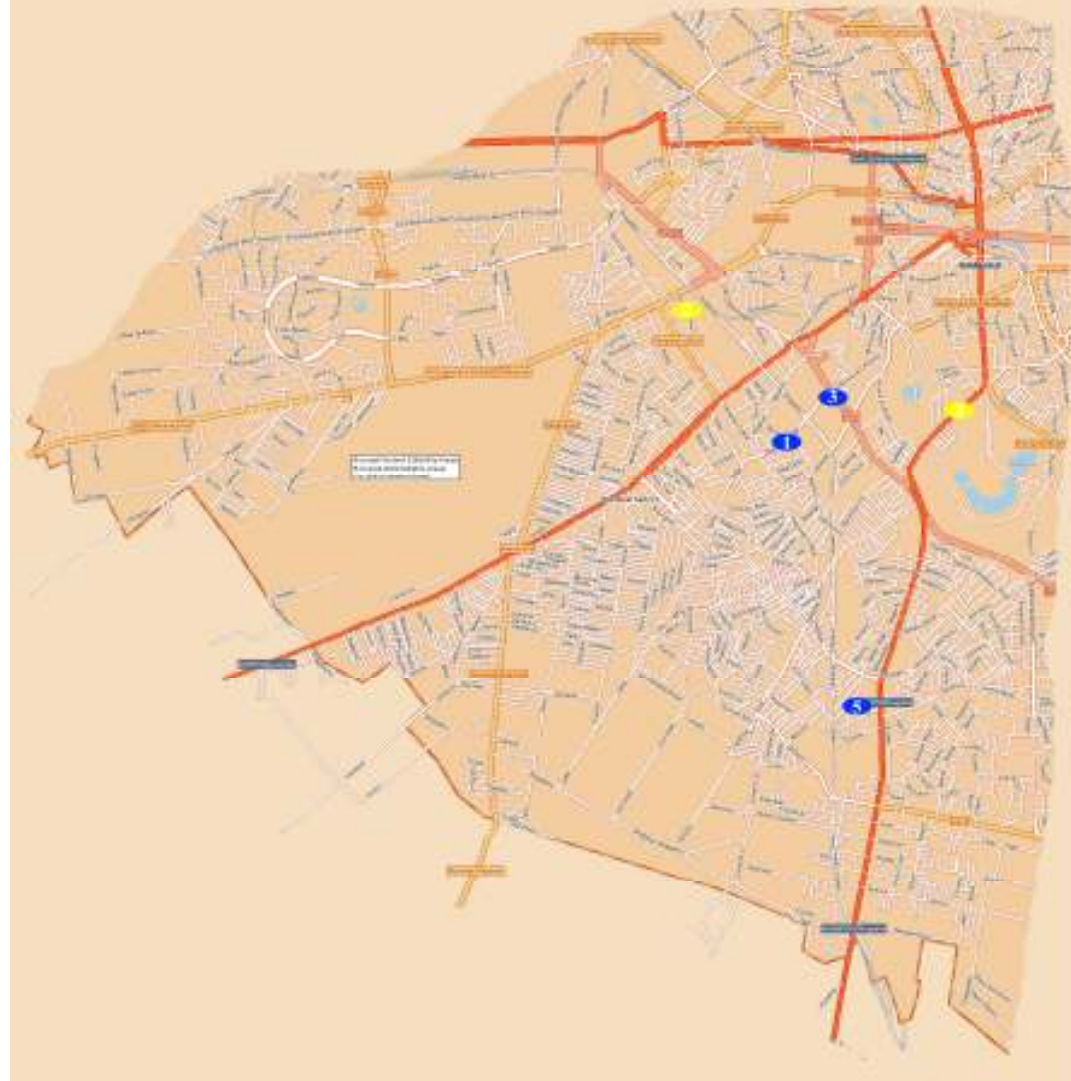

1 Colegiul Tehnic de Industrie Alimentara "Dumitru Motoc"

2 Grup Școlar Ind. "Dimitrie Gusti"

3 Colegiul Economic "Viilor"

4 Grup Școlar Ind. "Grigore Cerchez"

5 Colegiul Tehnic Energetic

SECTOR 6



- 1 Colegiul Tehnic "Petru Maior"
- 2 Grup Școlar "D-na Stanca"
- 3 Grup Școlar Ind. "Gheorghe Asachi"
- 4 Grup Școlar Ind. "Petru Poni"
- 5 Colegiul Tehnic de Poșta și Telecomunicații "Gheorghe Airinei"
- 6 Grup Școlar "Iuliu Maniu"
- 7 Liceul economic Costin C. Kirilăscu